

Une nouvelle version de notre plate-forme de trading TRADEXPRT GATEWAY est désormais disponible.

Désormais, la **version 2.74** vous donne accès à de nouvelles fonctionnalités destinées à vous simplifier les manipulations ainsi qu'à vous offrir davantage de rapidité.

Pour le téléchargement de cette version 2.74 de Tradexpert Gateway, il vous suffit de suivre le même processus que pour la version précédente comme indiqué ci-dessous :

Sur la page d'accueil, vous devez cliquer sur **Télécharger** du menu suivant :

[Le Front End "Tradexpert Gateway" \(version 2.72\)](#)

Tradexpert Gateway : un outil pilote gratuit téléchargeable **[Télécharger](#)**

Sur la page suivante, vous devez télécharger la **VERSION BETA** :

Téléchargement				
Fichier d'installation	Version beta	Fichier d'aide	Fichier de démonstration	Fichier de démonstration DDE
<u>Télécharger</u>	<u>Télécharger</u>	<u>Télécharger</u>	<u>Télécharger</u>	<u>Télécharger</u>

Cliquez à cet endroit pour télécharger la version 2.74

Regardons à présent les nouvelles fonctionnalités disponibles de façon très détaillées.

• Fonction « Mouse Trading »

Opérations à réaliser:

Cocher « double clique portefeuille » et « double clique 10 limites ».

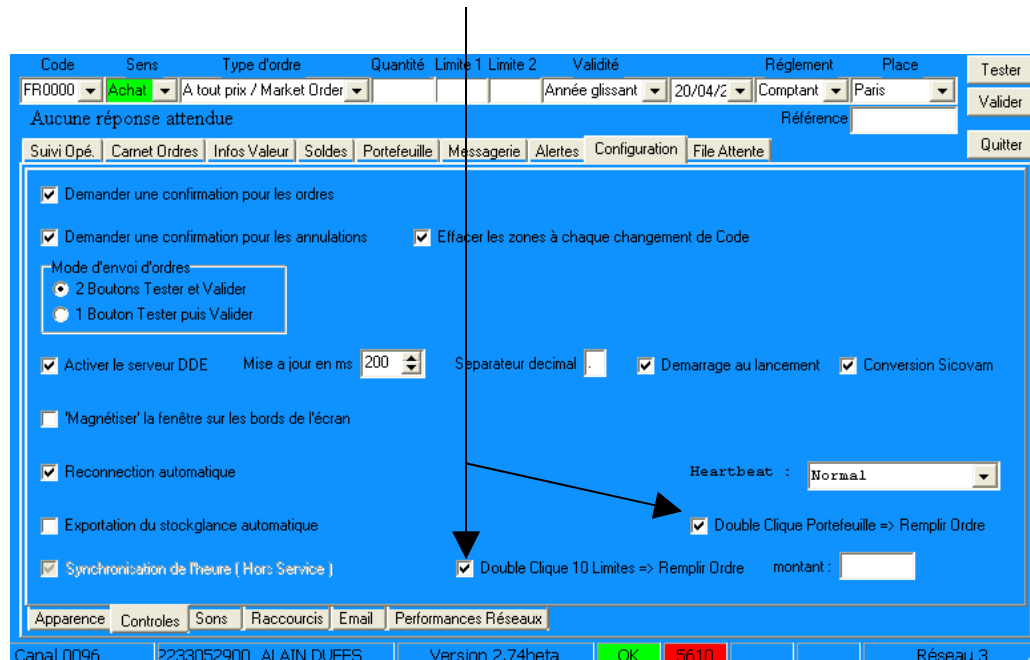

- 1^{er} cas : « Double clique portefeuille »

Cela permet de passer un ordre de vente de la totalité de la ligne en portefeuille en 2 clics.

Dans cet exemple, j'ai double cliqué sur la ligne Valeo afin de vendre la totalité de la ligne. et vous obtenez les screen shots ci dessous :

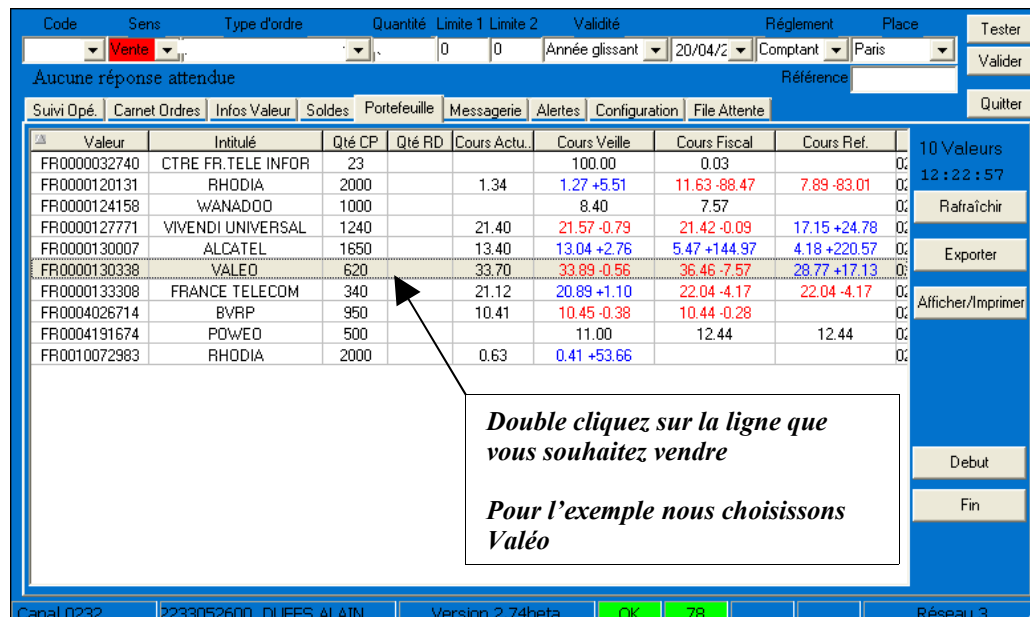

Les champs se remplissent automatiquement et il ne reste qu'à cliquer sur « **valider** » pour envoyer l'ordre sur le marché

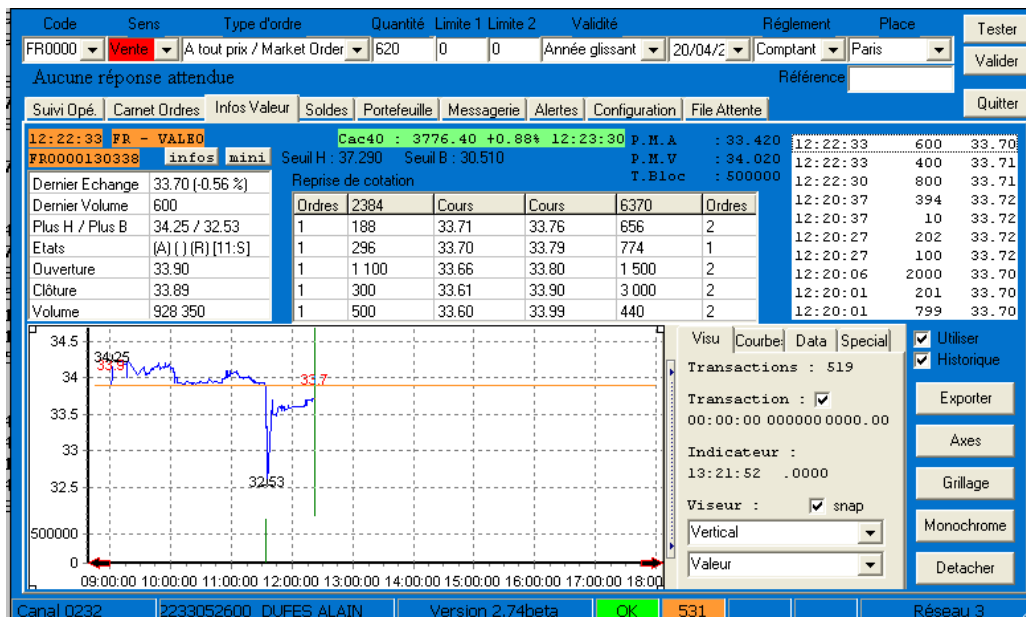

- **2ème cas :** « **Double Clique 10 Limites** »

En cliquant dans la colonne Bid ou Ask , vous passez un ordre d'achat ou de vente limite selon où vous avez cliqué.

Remplissez la case « **montant** » pour passer des ordres d'un montant bien défini. Par exemple pour passer un ordre de 7700€ ou 1999€, il suffit de remplir cette case en indiquant le montant.

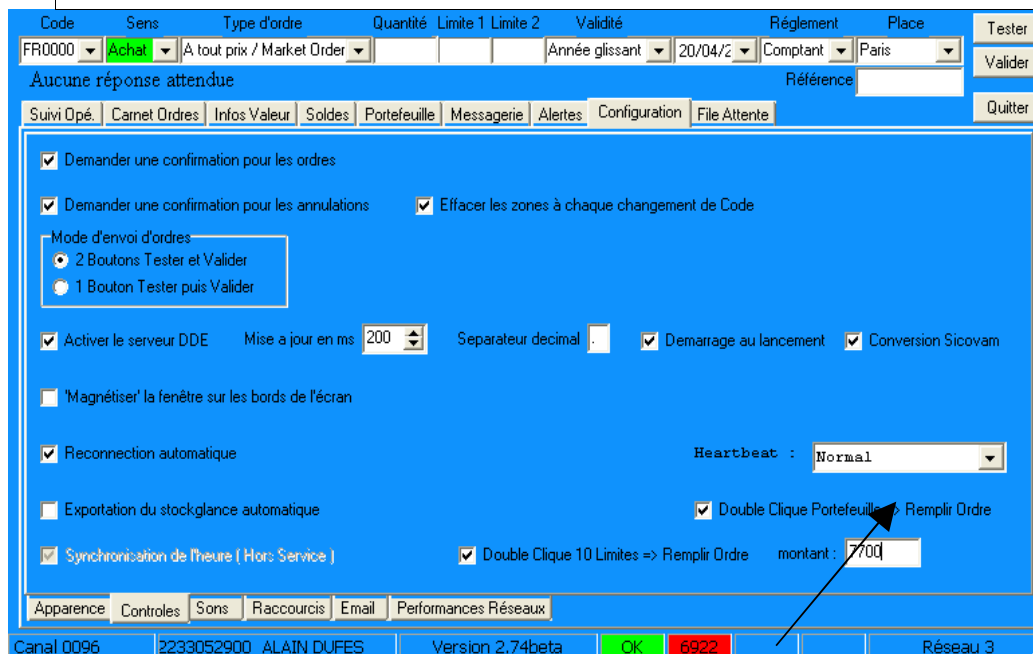

Remplissez ce champ avec le montant de l'ordre que vous souhaitez passer

Lorsque votre configuration est paramétrée, pour passer un ordre il vous suffira de double cliquer sur le carnet d'ordres pour envoyer un ordre sur le marché.

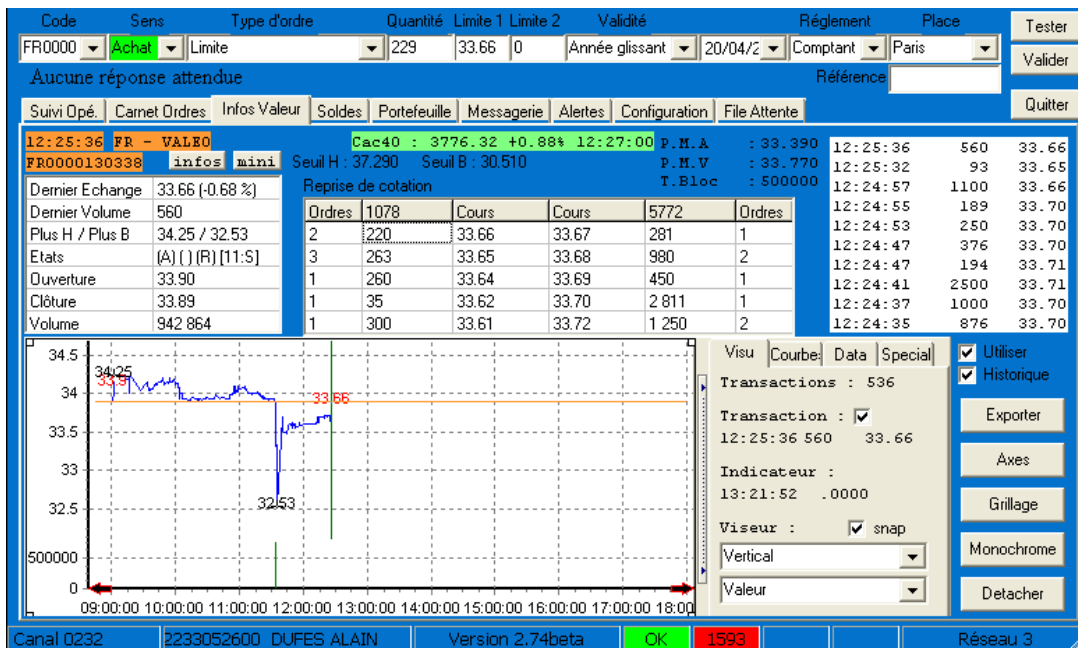

Dans l'exemple ci-dessus, j'ai double cliqué sur la première limite à la vente : 33.66 .Cela a envoyé automatiquement mon ordre d'achat de 229 titres à 33.66€. Tradexpert a calculé le nombre de titres à acheter (229 titres) en tenant compte de mon paramétrage (7700€)

Pour vendre je fais la même chose mais en cliquant par exemple sur la 2ème limite à l'achat : 33.67 Tradexpert a effectué le même calcul au niveau de la quantité

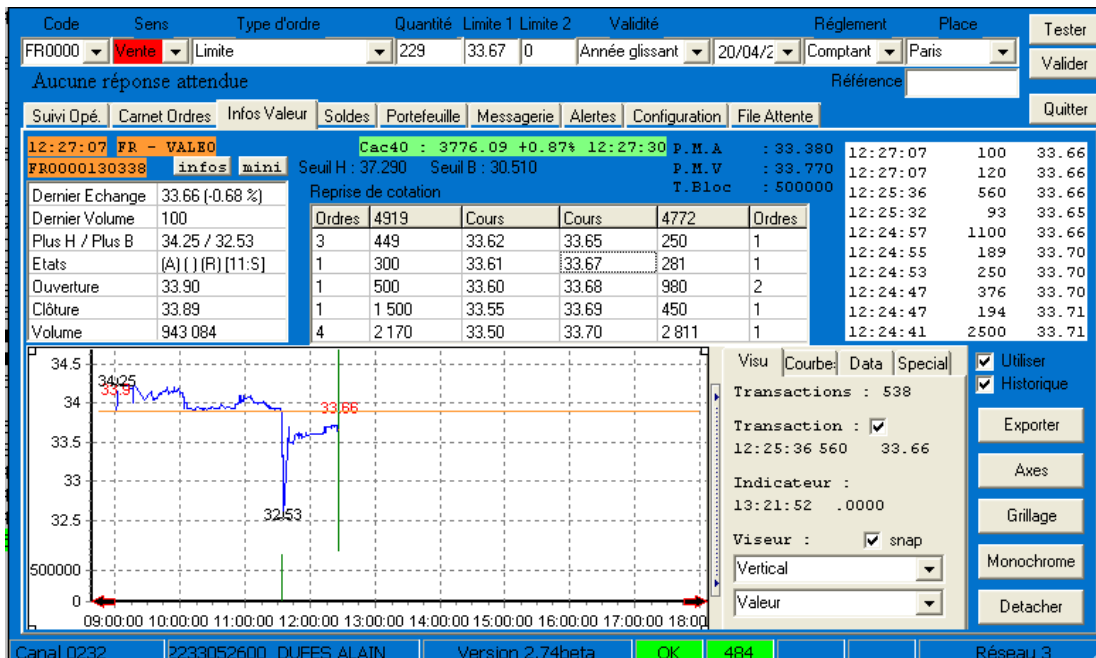

- **Fonction« shoot and see »**

En cochant « **affichage ordres sur limites** » dans l'onglet Configuration et Apparence, cela vous permettra de voir votre ordre en surbrillance dans le carnet d'ordre.

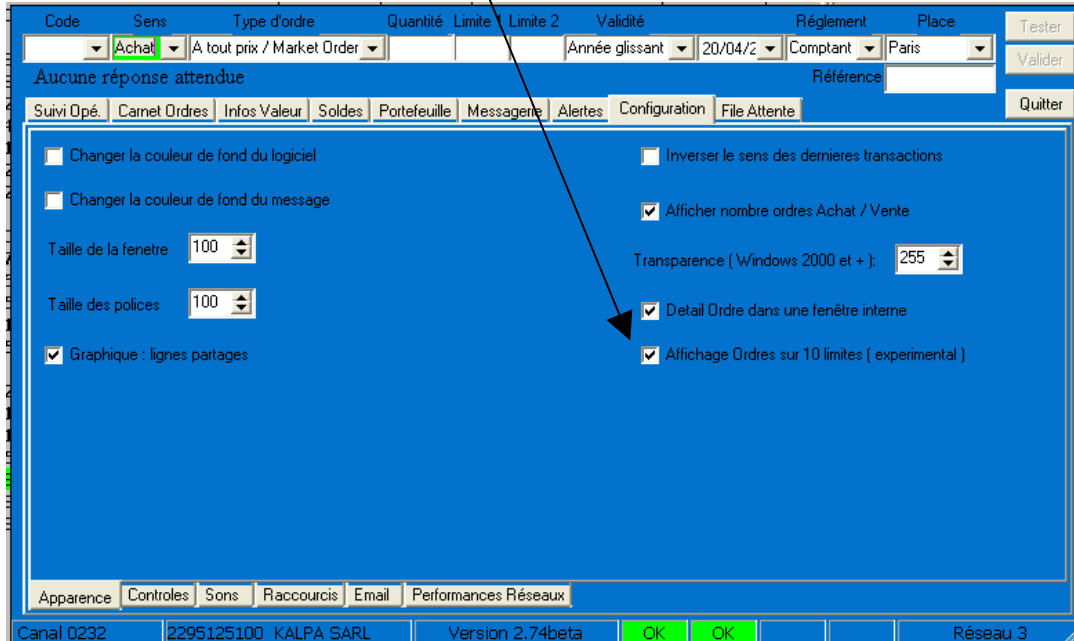

Dans l'exemple ci dessous j'ai passé un ordre d'achat sur vivendi de 1 titre à « 21.81 ». Après l'avoir validé, il apparaît en surbrillance.

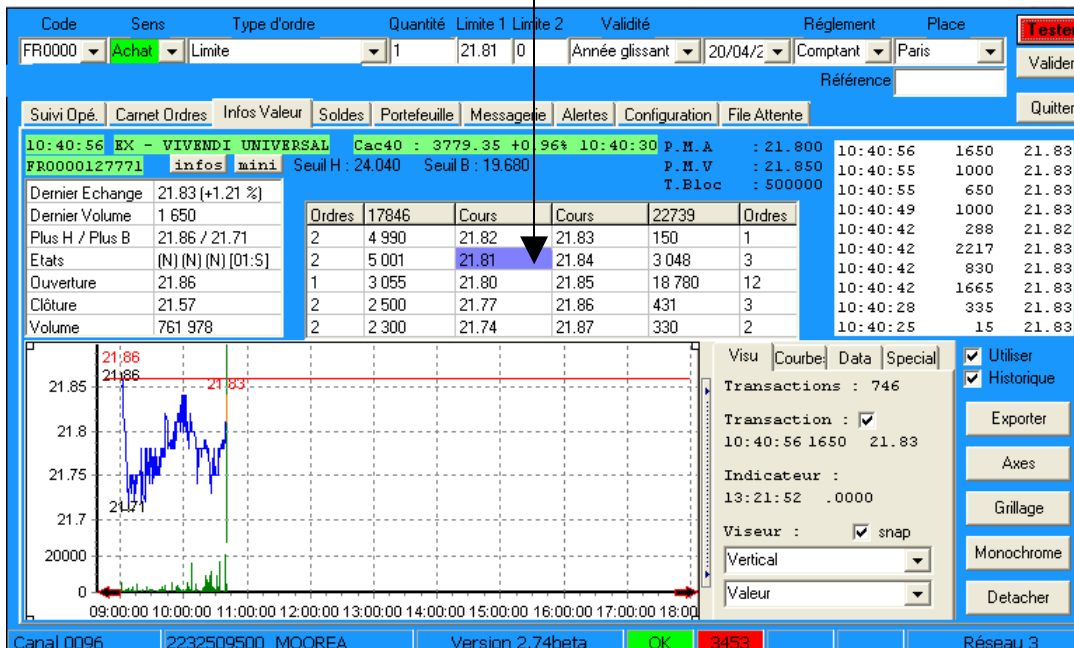

• Paramétrage et Tri du Carnet d'Ordres

Vous avez la possibilité de trier votre Carnet d'ordres à votre convenance. Ici dans l'exemple il est trié selon le libellé.

Il vous suffit de cliquer sur l'intitulé de la colonne

Etat de l'ordre	N° d'ordre	Valeur	Libellé	Sens	Qte dem	Limite	Place	Qte exe
Soldé	6020029	FR0000130007	ALCATEL	achDEC	142	13.37	FR	142
Soldé	6019937	FR0000130007	ALCATEL	achDEC	148	13.45	FR	148
Soldé	6019341	FR0000130007	ALCATEL	vteDEC	144	13.56	FR	144
Soldé	6019259	FR0000130007	ALCATEL	vteDEC	146	13.48	FR	146
Soldé	6018186	FR0000130007	ALCATEL	vente	150	13.32	FR	150
Soldé	6019764	FR0010052993	CAC40380	achat	4000	0.46	FR	4000
Soldé	6018479	FR0010052993	CAC40380	achat	3000	0.52	FR	3000
Soldé	6018540	FR0010053603	EURUSD1,	vente	3000	0.61	FR	3000

Vous pouvez également paramétrer ce que vous souhaitez voir apparaître dans votre Carnet d'Ordres en choisissant l'une des 4 options dans le champ indiqué dans l'exemple ci-dessous

Etat de l'ordre	N° d'ordre	Valeur	Libellé	Sens	Qte dem	Limite	Place	Qte exe
Soldé	6020029	FR0000130007	ALCATEL	achDEC	142	13.37	FR	142
Soldé	6019937	FR0000130007	ALCATEL	achDEC	148	13.45	FR	148
Soldé	6019764	FR0010052993	CAC40380	achat	4000	0.46	FR	4000
Soldé	6019341	FR0000130007	ALCATEL	vteDEC	144	13.56	FR	144
Soldé	6019259	FR0000130007	ALCATEL	vteDEC	146	13.48	FR	146
Soldé	6018540	FR0010053603	EURUSD1,	vente	3000	0.61	FR	3000
Soldé	6018479	FR0010052993	CAC40380	achat	3000	0.52	FR	3000
Soldé	6018186	FR0000130007	ALCATEL	vente	150	13.32	FR	150

Le tableau ci-dessous reprend les différentes options possibles d'affichage pour votre Carnet d'Ordres

Vue Normal : affiche tout le carnet
 Vue Legere : affiche tout sauf les annulations/rejets sans quantites exec
 Vue Minimum : affiche tout sauf les annulations/rejets
 Vue Marche : que les ordres encore sur le marché

• Détail d'un ordre

Pour avoir le détail d'un ordre, il suffit de double cliquer sur la ligne souhaitée.
Vous aurez alors le détail dans la fenêtre interne. Pour cela il faut au préalable cocher « **détail ordre dans fenêtre interne** »

L'exemple ci-dessous a été obtenu en double cliquant sur le premier ordre de la liste

Code	Sens	Type d'ordre	Quantité	Limite 1	Limite 2	Validité	Règlement	Place	Tester
	Achat	A tout prix / Market Order				Année glissant 20/04/2	Comptant	Paris	Valider

Aucune réponse attendue

Référence

Suivi Opé. Carnet Ordres Infos Valeur Soldes Portefeuille Messagerie Alertes Configuration File Attente Quitter

Detail sur Ordre : 6020284	Annuler
Valeur : FR0010052993	Tout Annuler
Place : 025	Detail
Sens : V	Rafraichir
Quantité : 4000.00000	Exporter
Modalité : LIM1	Afficher/Imprimer
Limite : 0.480000	Legere
Limite2 : 0.000000	9 Ordres
Règlement : CP	12:21:15
Devise : EUR	Debut
Révocation : J 20042004	Fin
Date création : 20042004	Detacher
Heure création : 114016	
Statut de ordre : S	
Quantité exécutée: 4000.00000	
Montant : 1920.000	
Execution Ligne : 1	
Quantité : 4000.00000	
Cours : 0.48000	

Bons Trades ☺ !

